

Fachbereich

5

Jugend und Soziales

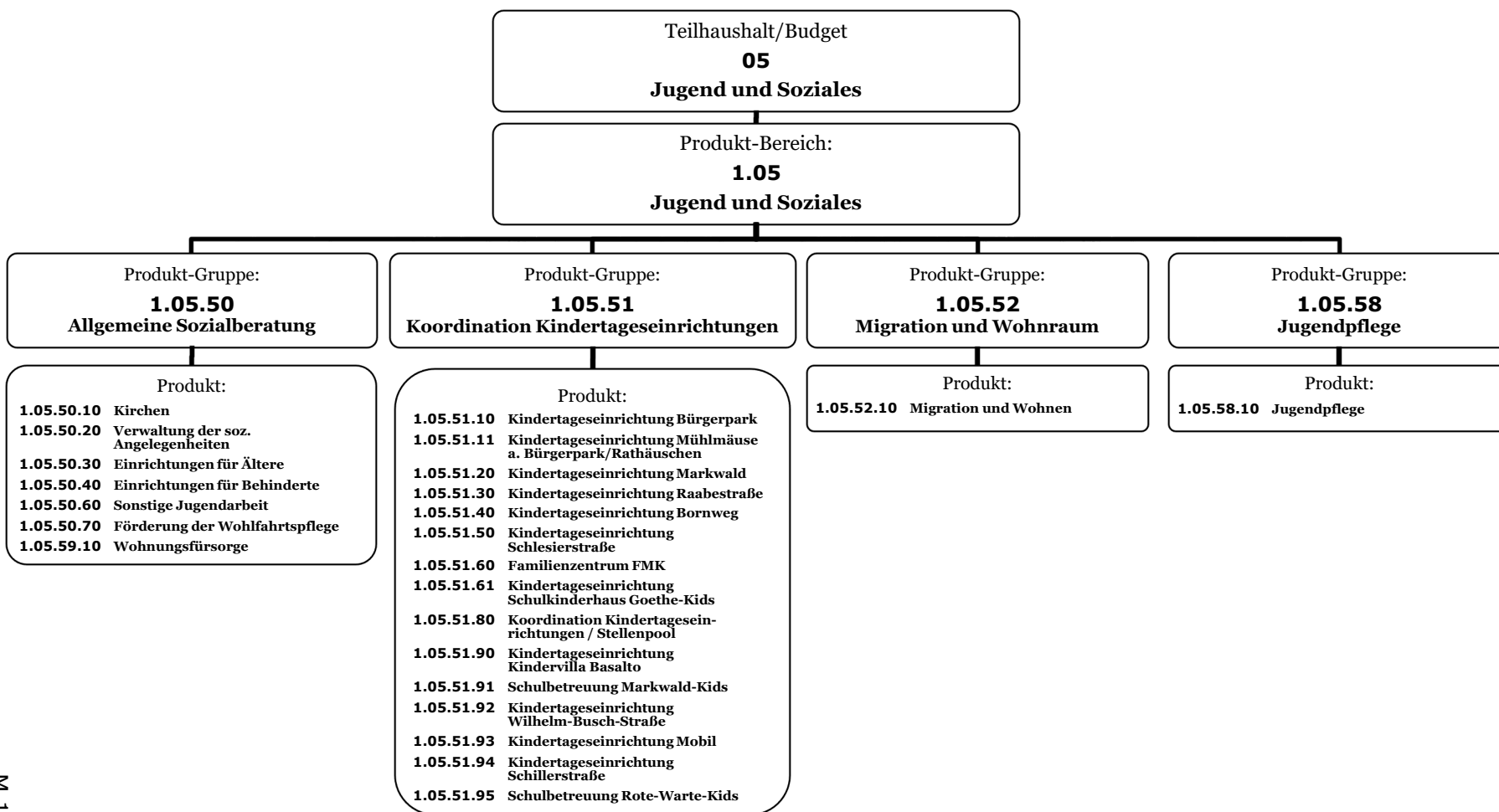

Teilergebnishaushalt

			Ergebnis 2018	Ansatz 2019	Ansatz HHj 2020	Ansatz HHj 2021	VE	Plan 2022	Plan 2023	Plan 2024
Produkt-Bereich:	1.05	Jugend und Soziales	-12.298.468,73	-13.358.925	-14.825.998	-15.092.734	0	-15.411.748	-15.476.349	-15.937.189
		Veränderung zu VJ in %		8,6%	11,0%	1,8%		2,1%	0,4%	3,0%

Produkt-Gruppe:	1.05.50	Soziales	-1.285.895,18	-1.534.118	-1.512.424	-1.566.434	0	-1.579.664	-1.594.739	-1.610.594
		Veränderung zu VJ in %		19,3%	-1,4%	3,6%		0,8%	1,0%	1,0%

Produkt:										
1.05.50.10	Kirchen		-834,20	-38.000	-20.500	-2.500	0	-2.500	-2.500	-2.500
1.05.50.20	Verwaltung sozialer Angelegenheiten		-354.680,57	-385.489	-405.116	-414.356	0	-420.891	-428.539	-435.890
1.05.50.30	Einrichtungen für Ältere		-138.169,06	-189.342	-187.379	-186.074	0	-187.426	-189.281	-192.162
1.05.50.40	Einrichtungen für Behinderte		-107.323,42	-111.347	-127.109	-114.804	0	-115.885	-117.160	-118.449
1.05.50.60	Sonstige Jugendarbeit		-625.691,82	-721.890	-691.020	-761.100	0	-762.862	-764.659	-766.493
1.05.50.70	Förderung der Wohlfahrtspflege		-65.590,50	-65.900	-78.900	-79.400	0	-79.400	-79.400	-79.400
1.05.59.10	Wohnungsfürsorge		6.394,39	-22.150	-2.400	-8.200	0	-10.700	-13.200	-15.700

Produkt-Gruppe:	1.05.51	Koordination Kindertages- einrichtungen	-10.171.003,81	-12.594.206	-14.207.269	-15.026.408	0	-15.177.745	-15.500.408	-15.879.483
		Veränderung zu VJ in %		23,8%	12,8%	5,8%		1,0%	2,1%	2,4%

Produkt:										
1.05.51.10	Kindertageseinrichtung Bürgerpark		-862.594,93	-914.020	-954.793	-973.691	0	-987.380	-1.008.512	-1.031.038
1.05.51.11	Kindertageseinrichtung Mühlmäuse am Bürgerpark		-551.042,08	-663.809	-786.395	-804.322	0	-800.167	-819.043	-837.519
1.05.51.20	Kindertageseinrichtung Markwald		-679.052,73	-791.185	-882.451	-936.139	0	-1.160.252	-1.323.457	-1.565.114
1.05.51.30	Kindertageseinrichtung Raabestraße		-749.620,49	-871.585	-972.115	-1.028.277	0	-1.030.007	-1.051.991	-1.074.236
1.05.51.40	Kindertageseinrichtung Bornweg		-1.030.201,19	-1.102.995	-1.094.009	-1.129.649	0	-1.145.811	-1.174.078	-1.203.463
1.05.51.50	Kindertageseinrichtung Schlesierstraße		-1.191.013,44	-1.290.945	-1.464.805	-1.506.519	0	-1.511.257	-1.544.415	-1.579.143
1.05.51.60	Kindertageseinrichtung Hallgartenstraße/Familien- zentrum FMK		-45.739,63	-48.200	-30.600	-29.600	0	-28.700	-27.700	-26.700
1.05.51.61	Kindertageseinrichtung Schulkinderhaus Goethe-Kids		-683.703,53	-710.405	-752.072	-787.625	0	-807.532	-829.565	-852.345
1.05.51.80	Koordination eigener, fremder Einrichtungen		-3.411.444,30	-3.923.227	-4.022.494	-4.042.300	0	-4.012.307	-3.986.359	-3.957.567
1.05.51.90	Kindertageseinrichtung Kindervilla Basalto		-673.459,56	-789.135	-815.325	-823.192	0	-829.042	-844.370	-858.051
1.05.51.91	Schulbetreuung Markwald-Kids		-163.917,32	-649.645	-926.757	-1.060.735	0	-1.034.326	-1.050.950	-1.067.302

1.05.51.92	Kindertageseinrichtung Wilhelm-Busch-Straße	0,00	-92.750	-180.600	-650.023	0	-557.909	-541.703	-544.029
1.05.51.94	Kindertageseinrichtung Schillerstraße	-129.214,61	-746.305	-758.214	-684.893	0	-698.649	-711.441	-724.074
1.05.51.95	Schulbetreuung Rote-Warte-Kids	0,00	0	-566.639	-569.443	0	-574.406	-586.824	-558.902
Produkt-Gruppe:	1.05.52 Migration und Wohnen	-503.794,94	-611.299	-667.544	-648.810	0	-661.963	-647.290	-650.903
	Veränderung zu VJ in %		21,3%	9,2%	-2,8%		2,0%	-2,2%	0,6%
Produkt-Gruppe:	1.05.58 Jugendpflege	-337.774,80	-374.602	-404.361	-398.582	0	-400.476	-408.812	-416.209
	Veränderung zu VJ in %		10,9%	7,9%	-1,4%		0,5%	2,1%	1,8%
Produkt-Gruppe:	Haushaltskonsolidierung	0,00	1.755.300	1.965.600	2.547.500	0	2.408.100	2.674.900	2.620.000
	Einsparungen im Fachbereich								

Produkthaushalt 2020 und 2021

Stadt		1	Stadt Mühlheim am Main							
Produkt-Bereich		1.05	Jugend und Soziales							
Posi- tion	Konten	<u>Teilergebnishaushalt</u>	Ergebnis d. Jahresabschlusses 2018	Haushaltsansatz 2019	Haushaltsansatz 2020	Haushaltsansatz 2021	VE	Plan 2022	Plan 2023	Plan 2024
1	Privatrechtliche Leistungsentgelte		18.953,92	20.600	65.600	70.800	0	70.900	70.900	70.900
2	Öffentlich-rechtliche Leistungsentgelte		1.529.346,78	1.597.050	1.797.550	1.991.050	0	2.161.050	2.248.050	2.316.050
3	Kostenersatzleistungen und -erstattungen		461.670,44	609.000	380.000	335.000	0	335.000	335.000	335.000
4	Bestandsveränderungen und aktivierte Eigenleistungen		1.455,25	0	0	0	0	0	0	0
5	Steuern und steuerähnli. Erträge einschl. Erträge aus gesetzl. Umlagen		0,00	0	0	0	0	0	0	0
6	Erträge aus Transferleistungen		0,00	0	0	0	0	0	0	0
7	Erträge a.Zuweisungen u.Zuschüssen für lfd.Zwecke u.allgem.Umlagen		2.176.052,12	3.674.700	3.840.500	4.413.500	0	4.860.500	4.965.500	5.065.500
8	Erträge aus der Auflösung von SoPo aus Investitionszuweisgn, -zuschüssen und Investitionsbeiträgen		30.218,20	46.100	131.200	149.000	0	94.800	94.800	94.800
9	Sonstige ordentliche Erträge		19.107,03	23.500	23.500	23.500	0	23.000	23.000	23.000
10	Summe der ordentlichen Erträge (Nr.1 bis 9)		4.236.803,74	5.970.950	6.238.350	6.982.850	0	7.545.250	7.737.250	7.905.250
11	Personalaufwendungen		8.317.690,44	9.321.145	10.323.250	11.210.440	0	11.810.984	11.934.252	12.276.838
12	Versorgungsaufwendungen		1.246,00	2.900	3.100	3.400	0	3.800	4.300	4.400
13	Aufwendungen für Sach- und Dienstleistungen		2.195.216,13	2.324.250	2.328.200	2.087.700	0	2.024.900	2.008.000	2.073.700
14	Abschreibungen		372.936,35	703.250	587.850	656.800	0	834.600	898.000	971.300
15	Aufwendungen für Zuweisungen und Zuschüsse sowie besondere Finanzaufwendungen		4.267.061,57	5.056.000	5.204.900	5.381.400	0	5.381.400	5.381.400	5.381.400
16	Steueraufwendungen einschl. Aufwendungen aus gesetzl. Umlageverpflichtungen		0,00	0	0	0	0	0	0	0
17	Transferaufwendungen		0,00	0	0	0	0	0	0	0
18	Sonstige ordentliche Aufwendungen		220,00	300	100	100	0	100	100	100
19	Summe der ordentlichen Aufwendungen (Nr.11 bis 18)		15.154.370,49	17.407.845	18.447.400	19.339.840	0	20.055.784	20.226.052	20.707.738
20	Verwaltungsergebnis (Nr.10 ././ 19)		-10.917.566,75	-11.436.895	-12.209.050	-12.356.990	0	-12.510.534	-12.488.802	-12.802.488
21	Finanzerträge		0,00	0	0	0	0	0	0	0
22	Zinsaufwendungen		0,00	0	0	0	0	0	0	0
23	Finanzergebnis (Nr.21 ././ 22)		0,00	0	0	0	0	0	0	0
24	Ordentliches Ergebnis (Verwaltungsergebnis und Finanzergebnis)		-10.917.566,75	-11.436.895	-12.209.050	-12.356.990	0	-12.510.534	-12.488.802	-12.802.488
25	Außerordentliche Erträge		152.682,62	0	0	0	0	0	0	0
26	Außerordentliche Aufwendungen		43.960,08	0	0	0	0	0	0	0
27	Außerordentliches Ergebnis (Nr.25 ././ 26)		108.722,54	0	0	0	0	0	0	0
28	Jahresergebnis vor internen Leistungsbeziehungen (ordentliches Ergebnis und außerordentliches Ergebnis)		-10.808.844,21	-11.436.895	-12.209.050	-12.356.990	0	-12.510.534	-12.488.802	-12.802.488
29	Erlöse aus internen Leistungsbeziehungen		174.725,20	211.145	160.045	172.045	0	172.045	172.045	172.045
30	Kosten aus internen Leistungsbeziehungen		1.664.349,72	2.133.175	2.776.993	2.907.789	0	3.073.259	3.159.592	3.306.746
31	Ergebnis der internen Leistungsbeziehungen (Nr.29-30)		-1.489.624,52	-1.922.030	-2.616.948	-2.735.744	0	-2.901.214	-2.987.547	-3.134.701
32	Jahresergebnis nach internen Leistungsbeziehungen (Nr.28+31)		-12.298.468,73	-13.358.925	-14.825.998	-15.092.734	0	-15.411.748	-15.476.349	-15.937.189

Produkthaushalt 2020 und 2021

Stadt	1	Stadt Mühlheim am Main							
Produkt-Bereich	1.05	Jugend und Soziales							
Teilfinanzhaushalt		Ergebnis d. Jahresabschlusses 2018	Haushaltsansatz 2019	Haushaltsansatz 2020	Haushaltsansatz 2021	VE	Plan 2022	Plan 2023	Plan 2024
Einzahlungen aus Investitionstätigkeit									
1 Einz. aus Investitionszuweisung u. -zuschüssen sowie aus Investitionsbeiträgen		40.000,00	650.000	1.711.500	25.000	0	25.000	25.000	25.000
2 Einz. aus Abgängen v. Vermögensgegenst. d. Sachanlageverm. u. des immateriellen Anlagevermögens		0,00	0	0	0	0	0	0	0
3 Einzahlung aus Abgängen von Vermögensgegenständen des Finanzanlagevermögens		2.203,86	2.200	2.200	2.200	0	2.200	2.200	2.200
5 Summe Einzahlungen aus Investitionstätigkeit (Nr.1 bis 3)		42.203,86	652.200	1.713.700	27.200	0	27.200	27.200	27.200
Einzahlungen aus Finanzierungstätigkeit									
6 Einzahlungen aus der Aufnahme von Krediten u. wirtschaftl. vergleichbaren Vorgängen für Investitionen		0,00	0	0	0	0	0	0	0
7 Einzahlungen aus der Aufnahme von Krediten für Liquiditätssicherung		0,00	0	0	0	0	0	0	0
8 Summe Einzahlungen aus Finanzierungstätigkeit (Nr.6+7))		0,00	0	0	0	0	0	0	0
9 Summe Einzahlungen (Nr.5 + 8)		42.203,86	652.200	1.713.700	27.200	0	27.200	27.200	27.200
Auszahlungen aus Investitionstätigkeit									
10 Auszahlung für den Erwerb von Grundstücken und Gebäuden		0,00	0	0	0	0	0	0	0
11 Auszahlung für Baumaßnahmen		2.034.984,24	1.863.000	3.310.000	1.171.000	0	0	0	0
12 Auszahlung für Investitionen in das sonstige Sachanlagevermögen u. immaterielle Anlagevermögen		395.748,69	226.600	311.000	165.000	0	134.500	145.500	136.500
13 Auszahlungen für Investitionen in das Finanzanlagevermögen		0,00	0	0	0	0	0	0	0
14 Summe Auszahlungen aus Investitionstätigkeit (Nr.10 bis 13)		2.430.732,93	2.089.600	3.621.000	1.336.000	0	134.500	145.500	136.500
Auszahlungen aus Finanzierungstätigkeit									
15 Auszahlungen für die Tilgung von Krediten u. wirtschaftl. vergleichbaren Vorgängen für Investitionen		0,00	0	0	0	0	0	0	0
16 Auszahlung für die Tilgung von Liquidationskrediten		0,00	0	0	0	0	0	0	0
17 Summe Auszahlungen aus Finanzierungstätigkeit (Nr.15 bis 16))		0,00	0	0	0	0	0	0	0
18 Summe Auszahlungen (Nr.14 + 17)		2.430.732,93	2.089.600	3.621.000	1.336.000	0	134.500	145.500	136.500
19 Saldo (Einzahlungen ./.. Auszahlungen)		-2.388.529,07	-1.437.400	-1.907.300	-1.308.800	0	-107.300	-118.300	-109.300

Produkthaushalt 2020 und 2021

Stadt 1 **Stadt Mühlheim am Main**
Produkt-Bereich 1.05 **Jugend und Soziales**
Produkt-Gruppe 1.05.50 **Soziales**

Posi- tion	Konten	<u>Teilergebnishaushalt</u>	Ergebnis d. Jahresabschlusses 2018	Haushaltsansatz 2019	Haushaltsansatz 2020	Haushaltsansatz 2021	VE	Plan 2022	Plan 2023	Plan 2024
1	Privatrechtliche Leistungsentgelte		250,00	0	0	0	0	0	0	0
2	Öffentlich-rechtliche Leistungsentgelte		0,00	0	0	0	0	0	0	0
3	Kostenersatzleistungen und -erstattungen		0,00	0	0	0	0	0	0	0
4	Bestandsveränderungen und aktivierte Eigenleistungen		0,00	0	0	0	0	0	0	0
5	Steuern und steuerähnli. Erträge einschl. Erträge aus gesetzl. Umlagen		0,00	0	0	0	0	0	0	0
6	Erträge aus Transferleistungen		0,00	0	0	0	0	0	0	0
7	Erträge a. Zuweisungen u. Zuschüssen für lfd. Zwecke u. allgem. Umlagen		0,00	0	0	0	0	0	0	0
8	Erträge aus der Auflösung von SoPo aus Investitionszuweisgn, -zuschüssen und Investitionsbeiträgen		0,00	0	0	0	0	0	0	0
9	Sonstige ordentliche Erträge		702,00	1.000	1.000	1.000	0	1.000	1.000	1.000
10	Summe der ordentlichen Erträge (Nr.1 bis 9)		952,00	1.000	1.000	1.000	0	1.000	1.000	1.000
11	Personalaufwendungen		478.701,54	536.275	569.550	571.260	0	582.684	594.337	606.223
12	Versorgungsaufwendungen		1.246,00	2.900	3.100	3.400	0	3.800	4.300	4.400
13	Aufwendungen für Sach- und Dienstleistungen		131.223,28	157.550	151.450	148.300	0	148.000	148.200	149.400
14	Abschreibungen		10.138,18	6.700	21.800	21.800	0	21.800	21.800	21.800
15	Aufwendungen für Zuweisungen und Zuschüsse sowie besondere Finanzaufwendungen		632.678,66	757.950	732.500	782.000	0	782.000	782.000	782.000
16	Steueraufwendungen einschl. Aufwendungen aus gesetzl. Umlageverpflichtungen		0,00	0	0	0	0	0	0	0
17	Transferaufwendungen		0,00	0	0	0	0	0	0	0
18	Sonstige ordentliche Aufwendungen		0,00	0	0	0	0	0	0	0
19	Summe der ordentlichen Aufwendungen (Nr.11 bis 18)		1.253.987,66	1.461.375	1.478.400	1.526.760	0	1.538.284	1.550.637	1.563.823
20	Verwaltungsergebnis (Nr.10 ././ 19)		-1.253.035,66	-1.460.375	-1.477.400	-1.525.760	0	-1.537.284	-1.549.637	-1.562.823
21	Finanzerträge		0,00	0	0	0	0	0	0	0
22	Zinsaufwendungen		0,00	0	0	0	0	0	0	0
23	Finanzergebnis (Nr.21 ././ 22)		0,00	0	0	0	0	0	0	0
24	Ordentliches Ergebnis (Verwaltungsergebnis und Finanzergebnis)		-1.253.035,66	-1.460.375	-1.477.400	-1.525.760	0	-1.537.284	-1.549.637	-1.562.823
25	Außerordentliche Erträge		0,00	0	0	0	0	0	0	0
26	Außerordentliche Aufwendungen		0,00	0	0	0	0	0	0	0
27	Außerordentliches Ergebnis (Nr.25 ././ 26)		0,00	0	0	0	0	0	0	0
28	Jahresergebnis vor internen Leistungsbeziehungen (ordentliches Ergebnis und außerordentliches Ergebnis)		-1.253.035,66	-1.460.375	-1.477.400	-1.525.760	0	-1.537.284	-1.549.637	-1.562.823
29	Erlöse aus internen Leistungsbeziehungen		18.656,00	18.700	18.700	18.700	0	18.700	18.700	18.700
30	Kosten aus internen Leistungsbeziehungen		57.909,91	70.293	51.324	51.174	0	50.380	50.602	50.771
31	Ergebnis der internen Leistungsbeziehungen (Nr.29-30)		-39.253,91	-51.593	-32.624	-32.474	0	-31.680	-31.902	-32.071
32	Jahresergebnis nach internen Leistungsbeziehungen (Nr.28+31)		-1.292.289,57	-1.511.968	-1.510.024	-1.558.234	0	-1.568.964	-1.581.539	-1.594.894

Produkthaushalt 2020 und 2021

Stadt 1 Stadt Mühlheim am Main
 Produkt-Bereich 1.05 Jugend und Soziales
 Produkt-Gruppe 1.05.50 Soziales

Teilfinanzhaushalt	Ergebnis d. Jahresabschlusses 2018	Haushaltsansatz 2019	Haushaltsansatz 2020	Haushaltsansatz 2021	VE	Plan 2022	Plan 2023	Plan 2024
Einzahlungen aus Investitionstätigkeit								
1 Einz. aus Investitionszuweisung u. -zuschüssen sowie aus Investitionsbeiträgen	0,00	0	0	0	0	0	0	0
2 Einz. aus Abgängen v. Vermögensgegenst. d. Sachanlageverm. u. des immateriellen Anlagevermögens	0,00	0	0	0	0	0	0	0
3 Einzahlung aus Abgängen von Vermögensgegenständen des Finanzanlagevermögens	2.203,86	2.200	2.200	2.200	0	2.200	2.200	2.200
5 Summe Einzahlungen aus Investitionstätigkeit (Nr.1 bis 3)	2.203,86	2.200	2.200	2.200	0	2.200	2.200	2.200
Einzahlungen aus Finanzierungstätigkeit								
6 Einzahlungen aus der Aufnahme von Krediten u. wirtschaftl. vergleichbaren Vorgängen für Investitionen	0,00	0	0	0	0	0	0	0
7 Einzahlungen aus der Aufnahme von Krediten für Liquiditätssicherung	0,00	0	0	0	0	0	0	0
8 Summe Einzahlungen aus Finanzierungstätigkeit (Nr.6+7))	0,00	0	0	0	0	0	0	0
9 Summe Einzahlungen (Nr.5 + 8)	2.203,86	2.200	2.200	2.200	0	2.200	2.200	2.200
Auszahlungen aus Investitionstätigkeit								
10 Auszahlung für den Erwerb von Grundstücken und Gebäuden	0,00	0	0	0	0	0	0	0
11 Auszahlung für Baumaßnahmen	148.344,44	0	0	0	0	0	0	0
12 Auszahlung für Investitionen in das sonstige Sachanlagevermögen u. immaterielle Anlagevermögen	45.000,00	0	0	0	0	0	0	0
13 Auszahlungen für Investitionen in das Finanzanlagevermögen	0,00	0	0	0	0	0	0	0
14 Summe Auszahlungen aus Investitionstätigkeit (Nr.10 bis 13)	193.344,44	0	0	0	0	0	0	0
Auszahlungen aus Finanzierungstätigkeit								
15 Auszahlungen für die Tilgung von Krediten u. wirtschaftl. vergleichbaren Vorgängen für Investitionen	0,00	0	0	0	0	0	0	0
16 Auszahlung für die Tilgung von Liquidationskrediten	0,00	0	0	0	0	0	0	0
17 Summe Auszahlungen aus Finanzierungstätigkeit (Nr.15 bis 16))	0,00	0	0	0	0	0	0	0
18 Summe Auszahlungen (Nr.14 + 17)	193.344,44	0	0	0	0	0	0	0
19 Saldo (Einzahlungen ./.. Auszahlungen)	-191.140,58	2.200	2.200	2.200	0	2.200	2.200	2.200

Produkthaushalt 2020 und 2021

Stadt 1 Stadt Mühlheim am Main
 Produkt-Bereich 1.05 Jugend und Soziales
 Produkt-Gruppe 1.05.51 Koordination Kindertageseinrichtungen

Posi- tion	Konten	Teilergebnishaushalt	Ergebnis d. Jahresabschlusses 2018	Haushaltsansatz 2019	Haushaltsansatz 2020	Haushaltsansatz 2021	VE	Plan 2022	Plan 2023	Plan 2024
1	Privatrechtliche Leistungsentgelte		0,00	0	0	0	0	0	0	0
2	Öffentlich-rechtliche Leistungsentgelte		1.528.693,06	1.595.000	1.795.500	1.989.000	0	2.159.000	2.246.000	2.314.000
3	Kostenersatzleistungen und -erstattungen		0,00	83.000	50.000	50.000	0	50.000	50.000	50.000
4	Bestandsveränderungen und aktivierte Eigenleistungen		1.455,25	0	0	0	0	0	0	0
5	Steuern und steuerähn. Erträge einschl. Erträge aus gesetzl. Umlagen		0,00	0	0	0	0	0	0	0
6	Erträge aus Transferleistungen		0,00	0	0	0	0	0	0	0
7	Erträge a.Zuweisungen u.Zuschüssen für lfd.Zwecke u.allgem.Umlagen		1.830.144,20	2.403.200	2.534.000	2.847.000	0	3.094.000	3.099.000	3.099.000
8	Erträge aus der Auflösung von SoPo aus Investitionszuweisgn, -zuschüssen und Investitionsbeiträgen		23.994,82	37.650	124.000	141.800	0	87.600	87.600	87.600
9	Sonstige ordentliche Erträge		8.928,00	4.000	4.000	4.000	0	4.000	4.000	4.000
10	Summe der ordentlichen Erträge (Nr.1 bis 9)		3.393.215,33	4.122.850	4.507.500	5.031.800	0	5.394.600	5.486.600	5.554.600
11	Personalaufwendungen		7.426.249,30	8.726.180	9.798.500	10.860.590	0	11.077.802	11.299.359	11.525.346
12	Versorgungsaufwendungen		0,00	0	0	0	0	0	0	0
13	Aufwendungen für Sach- und Dienstleistungen		874.681,91	1.269.900	1.360.050	1.304.300	0	1.256.100	1.307.400	1.308.300
14	Abschreibungen		279.410,20	550.300	466.550	546.100	0	723.400	780.500	854.800
15	Aufwendungen für Zuweisungen und Zuschüsse sowie besondere Finanzaufwendungen		3.634.382,91	4.298.050	4.472.400	4.599.400	0	4.599.400	4.599.400	4.599.400
16	Steueraufwendungen einschl. Aufwendungen aus gesetzl. Umlageverpflichtungen		0,00	0	0	0	0	0	0	0
17	Transferaufwendungen		0,00	0	0	0	0	0	0	0
18	Sonstige ordentliche Aufwendungen		172,00	200	0	0	0	0	0	0
19	Summe der ordentlichen Aufwendungen (Nr.11 bis 18)		12.214.896,32	14.844.630	16.097.500	17.310.390	0	17.656.702	17.986.659	18.287.846
20	Verwaltungsergebnis (Nr.10 ././ 19)		-8.821.680,99	-10.721.780	-11.590.000	-12.278.590	0	-12.262.102	-12.500.059	-12.733.246
21	Finanzerträge		0,00	0	0	0	0	0	0	0
22	Zinsaufwendungen		0,00	0	0	0	0	0	0	0
23	Finanzergebnis (Nr.21 ././ 22)		0,00	0	0	0	0	0	0	0
24	Ordentliches Ergebnis (Verwaltungsergebnis und Finanzergebnis)		-8.821.680,99	-10.721.780	-11.590.000	-12.278.590	0	-12.262.102	-12.500.059	-12.733.246
25	Außerordentliche Erträge		152.682,62	0	0	0	0	0	0	0
26	Außerordentliche Aufwendungen		43.960,08	0	0	0	0	0	0	0
27	Außerordentliches Ergebnis (Nr.25 ././ 26)		108.722,54	0	0	0	0	0	0	0
28	Jahresergebnis vor internen Leistungsbeziehungen (ordentliches Ergebnis und außerordentliches Ergebnis)		-8.712.958,45	-10.721.780	-11.590.000	-12.278.590	0	-12.262.102	-12.500.059	-12.733.246
29	Erlöse aus internen Leistungsbeziehungen		61.069,20	63.445	345	345	0	345	345	345
30	Kosten aus internen Leistungsbeziehungen		1.519.114,56	1.935.871	2.617.614	2.748.163	0	2.915.988	3.000.694	3.146.582
31	Ergebnis der internen Leistungsbeziehungen (Nr.29-30)		-1.458.045,36	-1.872.426	-2.617.269	-2.747.818	0	-2.915.643	-3.000.349	-3.146.237
32	Jahresergebnis nach internen Leistungsbeziehungen (Nr.28+31)		-10.171.003,81	-12.594.206	-14.207.269	-15.026.408	0	-15.177.745	-15.500.408	-15.879.483

Produkthaushalt 2020 und 2021

Stadt 1 Stadt Mühlheim am Main
 Produkt-Bereich 1.05 Jugend und Soziales
 Produkt-Gruppe 1.05.51 Koordination Kindertageseinrichtungen

Teilfinanzhaushalt	Ergebnis d. Jahresabschlusses 2018	Haushaltsansatz 2019	Haushaltsansatz 2020	Haushaltsansatz 2021	VE	Plan 2022	Plan 2023	Plan 2024
Einzahlungen aus Investitionstätigkeit								
1 Einz. aus Investitionszuweisung u. -zuschüssen sowie aus Investitionsbeiträgen	40.000,00	620.000	1.686.500	0	0	0	0	0
2 Einz. aus Abgängen v. Vermögensgegenst. d. Sachanlageverm. u. des immateriellen Anlagevermögens	0,00	0	0	0	0	0	0	0
3 Einzahlung aus Abgängen von Vermögensgegenständen des Finanzanlagevermögens	0,00	0	0	0	0	0	0	0
5 Summe Einzahlungen aus Investitionstätigkeit (Nr.1 bis 3)	40.000,00	620.000	1.686.500	0	0	0	0	0
Einzahlungen aus Finanzierungstätigkeit								
6 Einzahlungen aus der Aufnahme von Krediten u. wirtschaftl. vergleichbaren Vorgängen für Investitionen	0,00	0	0	0	0	0	0	0
7 Einzahlungen aus der Aufnahme von Krediten für Liquiditätssicherung	0,00	0	0	0	0	0	0	0
8 Summe Einzahlungen aus Finanzierungstätigkeit (Nr.6+7))	0,00	0	0	0	0	0	0	0
9 Summe Einzahlungen (Nr.5 + 8)	40.000,00	620.000	1.686.500	0	0	0	0	0
Auszahlungen aus Investitionstätigkeit								
10 Auszahlung für den Erwerb von Grundstücken und Gebäuden	0,00	0	0	0	0	0	0	0
11 Auszahlung für Baumaßnahmen	1.886.639,80	1.827.000	3.305.000	1.171.000	0	0	0	0
12 Auszahlung für Investitionen in das sonstige Sachanlagevermögen u. immaterielle Anlagevermögen	345.412,87	114.000	207.000	107.000	0	76.500	87.500	78.500
13 Auszahlungen für Investitionen in das Finanzanlagevermögen	0,00	0	0	0	0	0	0	0
14 Summe Auszahlungen aus Investitionstätigkeit (Nr.10 bis 13)	2.232.052,67	1.941.000	3.512.000	1.278.000	0	76.500	87.500	78.500
Auszahlungen aus Finanzierungstätigkeit								
15 Auszahlungen für die Tilgung von Krediten u. wirtschaftl. vergleichbaren Vorgängen für Investitionen	0,00	0	0	0	0	0	0	0
16 Auszahlung für die Tilgung von Liquidationskrediten	0,00	0	0	0	0	0	0	0
17 Summe Auszahlungen aus Finanzierungstätigkeit (Nr.15 bis 16))	0,00	0	0	0	0	0	0	0
18 Summe Auszahlungen (Nr.14 + 17)	2.232.052,67	1.941.000	3.512.000	1.278.000	0	76.500	87.500	78.500
19 Saldo (Einzahlungen ./.. Auszahlungen)	-2.192.052,67	-1.321.000	-1.825.500	-1.278.000	0	-76.500	-87.500	-78.500

Produkthaushalt 2020 und 2021

Stadt 1 **Stadt Mühlheim am Main**
Produkt-Bereich 1.05 **Jugend und Soziales**
Produkt-Gruppe 1.05.52 **Migration und Wohnraum**

Posi- tion	Konten	<u>Teilergebnishaushalt</u>	Ergebnis d. Jahresabschlusses 2018	Haushaltsansatz 2019	Haushaltsansatz 2020	Haushaltsansatz 2021	VE	Plan 2022	Plan 2023	Plan 2024
1	Privatrechtliche Leistungsentgelte		17.858,92	20.000	65.000	70.000	0	70.000	70.000	70.000
2	Öffentlich-rechtliche Leistungsentgelte		0,00	1.000	1.000	1.000	0	1.000	1.000	1.000
3	Kostenersatzleistungen und -erstattungen		455.276,05	520.000	325.000	280.000	0	280.000	280.000	280.000
4	Bestandsveränderungen und aktivierte Eigenleistungen		0,00	0	0	0	0	0	0	0
5	Steuern und steuerähnli. Erträge einschl. Erträge aus gesetzl. Umlagen		0,00	0	0	0	0	0	0	0
6	Erträge aus Transferleistungen		0,00	0	0	0	0	0	0	0
7	Erträge a. Zuweisungen u. Zuschüssen für lfd. Zwecke u. allgem. Umlagen		344.907,92	315.000	350.000	310.000	0	260.000	260.000	260.000
8	Erträge aus der Auflösung von SoPo aus Investitionszuweisgn, -zuschüssen und Investitionsbeiträgen		0,00	0	0	0	0	0	0	0
9	Sonstige ordentliche Erträge		1.617,03	1.500	1.500	1.500	0	1.000	1.000	1.000
10	Summe der ordentlichen Erträge (Nr.1 bis 9)		819.659,92	857.500	742.500	662.500	0	612.000	612.000	612.000
11	Personalaufwendungen		243.429,60	218.990	306.400	315.790	0	322.106	328.548	335.119
12	Versorgungsaufwendungen		0,00	0	0	0	0	0	0	0
13	Aufwendungen für Sach- und Dienstleistungen		1.113.682,72	1.265.850	1.166.550	1.086.550	0	1.045.150	1.020.150	1.020.250
14	Abschreibungen		41.555,04	71.900	47.500	31.400	0	30.300	33.900	30.800
15	Aufwendungen für Zuweisungen und Zuschüsse sowie besondere Finanzaufwendungen		0,00	0	0	0	0	0	0	0
16	Steueraufwendungen einschl. Aufwendungen aus gesetzl. Umlageverpflichtungen		0,00	0	0	0	0	0	0	0
17	Transferaufwendungen		0,00	0	0	0	0	0	0	0
18	Sonstige ordentliche Aufwendungen		48,00	100	100	100	0	100	100	100
19	Summe der ordentlichen Aufwendungen (Nr.11 bis 18)		1.398.715,36	1.556.840	1.520.550	1.433.840	0	1.397.656	1.382.698	1.386.269
20	Verwaltungsergebnis (Nr.10 ././ 19)		-579.055,44	-699.340	-778.050	-771.340	0	-785.656	-770.698	-774.269
21	Finanzerträge		0,00	0	0	0	0	0	0	0
22	Zinsaufwendungen		0,00	0	0	0	0	0	0	0
23	Finanzergebnis (Nr.21 ././ 22)		0,00	0	0	0	0	0	0	0
24	Ordentliches Ergebnis (Verwaltungsergebnis und Finanzergebnis)		-579.055,44	-699.340	-778.050	-771.340	0	-785.656	-770.698	-774.269
25	Außerordentliche Erträge		0,00	0	0	0	0	0	0	0
26	Außerordentliche Aufwendungen		0,00	0	0	0	0	0	0	0
27	Außerordentliches Ergebnis (Nr.25 ././ 26)		0,00	0	0	0	0	0	0	0
28	Jahresergebnis vor internen Leistungsbeziehungen (ordentliches Ergebnis und außerordentliches Ergebnis)		-579.055,44	-699.340	-778.050	-771.340	0	-785.656	-770.698	-774.269
29	Erlöse aus internen Leistungsbeziehungen		95.000,00	129.000	141.000	153.000	0	153.000	153.000	153.000
30	Kosten aus internen Leistungsbeziehungen		19.739,50	40.959	30.494	30.470	0	29.307	29.592	29.634
31	Ergebnis der internen Leistungsbeziehungen (Nr.29-30)		75.260,50	88.041	110.506	122.530	0	123.693	123.408	123.366
32	Jahresergebnis nach internen Leistungsbeziehungen (Nr.28+31)		-503.794,94	-611.299	-667.544	-648.810	0	-661.963	-647.290	-650.903

Produkthaushalt 2020 und 2021

Stadt 1 Stadt Mühlheim am Main
 Produkt-Bereich 1.05 Jugend und Soziales
 Produkt-Gruppe 1.05.52 Migration und Wohnraum

Teilfinanzhaushalt	Ergebnis d. Jahresabschlusses 2018	Haushaltsansatz 2019	Haushaltsansatz 2020	Haushaltsansatz 2021	VE	Plan 2022	Plan 2023	Plan 2024
Einzahlungen aus Investitionstätigkeit								
1 Einz. aus Investitionszuweisung u. -zuschüssen sowie aus Investitionsbeiträgen	0,00	0	0	0	0	0	0	0
2 Einz. aus Abgängen v. Vermögensgegenst. d. Sachanlageverm. u. des immateriellen Anlagevermögens	0,00	0	0	0	0	0	0	0
3 Einzahlung aus Abgängen von Vermögensgegenständen des Finanzanlagevermögens	0,00	0	0	0	0	0	0	0
5 Summe Einzahlungen aus Investitionstätigkeit (Nr.1 bis 3)	0,00	0	0	0	0	0	0	0
Einzahlungen aus Finanzierungstätigkeit								
6 Einzahlungen aus der Aufnahme von Krediten u. wirtschaftl. vergleichbaren Vorgängen für Investitionen	0,00	0	0	0	0	0	0	0
7 Einzahlungen aus der Aufnahme von Krediten für Liquiditätssicherung	0,00	0	0	0	0	0	0	0
8 Summe Einzahlungen aus Finanzierungstätigkeit (Nr.6+7))	0,00	0	0	0	0	0	0	0
9 Summe Einzahlungen (Nr.5 + 8)	0,00	0	0	0	0	0	0	0
Auszahlungen aus Investitionstätigkeit								
10 Auszahlung für den Erwerb von Grundstücken und Gebäuden	0,00	0	0	0	0	0	0	0
11 Auszahlung für Baumaßnahmen	0,00	0	0	0	0	0	0	0
12 Auszahlung für Investitionen in das sonstige Sachanlagevermögen u. immaterielle Anlagevermögen	1.500,08	50.000	30.000	25.000	0	25.000	25.000	25.000
13 Auszahlungen für Investitionen in das Finanzanlagevermögen	0,00	0	0	0	0	0	0	0
14 Summe Auszahlungen aus Investitionstätigkeit (Nr.10 bis 13)	1.500,08	50.000	30.000	25.000	0	25.000	25.000	25.000
Auszahlungen aus Finanzierungstätigkeit								
15 Auszahlungen für die Tilgung von Krediten u. wirtschaftl. vergleichbaren Vorgängen für Investitionen	0,00	0	0	0	0	0	0	0
16 Auszahlung für die Tilgung von Liquidationskrediten	0,00	0	0	0	0	0	0	0
17 Summe Auszahlungen aus Finanzierungstätigkeit (Nr.15 bis 16))	0,00	0	0	0	0	0	0	0
18 Summe Auszahlungen (Nr.14 + 17)	1.500,08	50.000	30.000	25.000	0	25.000	25.000	25.000
19 Saldo (Einzahlungen ./.. Auszahlungen)	-1.500,08	-50.000	-30.000	-25.000	0	-25.000	-25.000	-25.000

Produkthaushalt 2020 und 2021

Stadt 1 **Stadt Mühlheim am Main**
Produkt-Bereich 1.05 **Jugend und Soziales**
Produkt-Gruppe 1.05.58 **Jugendpflege**

Posi- tion	Konten	<u>Teilergebnishaushalt</u>	Ergebnis d. Jahresabschlusses 2018	Haushaltsansatz 2019	Haushaltsansatz 2020	Haushaltsansatz 2021	VE	Plan 2022	Plan 2023	Plan 2024
1	Privatrechtliche Leistungsentgelte		845,00	600	600	800	0	900	900	900
2	Öffentlich-rechtliche Leistungsentgelte		653,72	1.050	1.050	1.050	0	1.050	1.050	1.050
3	Kostenersatzleistungen und -erstattungen		0,00	0	0	0	0	0	0	0
4	Bestandsveränderungen und aktivierte Eigenleistungen		0,00	0	0	0	0	0	0	0
5	Steuern und steuerähnli. Erträge einschl. Erträge aus gesetzl. Umlagen		0,00	0	0	0	0	0	0	0
6	Erträge aus Transferleistungen		0,00	0	0	0	0	0	0	0
7	Erträge a.Zuweisungen u.Zuschüssen für lfd.Zwecke u.allgem.Umlagen		1.000,00	6.500	6.500	6.500	0	6.500	6.500	6.500
8	Erträge aus der Auflösung von SoPo aus Investitionszuweisgn, -zuschüssen und Investitionsbeiträgen		6.223,38	6.200	6.200	6.200	0	6.200	6.200	6.200
9	Sonstige ordentliche Erträge		7.860,00	17.000	17.000	17.000	0	17.000	17.000	17.000
10	Summe der ordentlichen Erträge (Nr.1 bis 9)		16.582,10	31.350	31.350	31.550	0	31.650	31.650	31.650
11	Personalaufwendungen		169.310,00	222.100	235.000	244.500	0	250.692	257.008	263.450
12	Versorgungsaufwendungen		0,00	0	0	0	0	0	0	0
13	Aufwendungen für Sach- und Dienstleistungen		75.628,22	53.850	79.550	64.350	0	61.450	62.150	62.450
14	Abschreibungen		41.832,93	43.950	43.600	43.300	0	42.400	42.600	42.200
15	Aufwendungen für Zuweisungen und Zuschüsse sowie besondere Finanzaufwendungen		0,00	0	0	0	0	0	0	0
16	Steueraufwendungen einschl. Aufwendungen aus gesetzl. Umlageverpflichtungen		0,00	0	0	0	0	0	0	0
17	Transferaufwendungen		0,00	0	0	0	0	0	0	0
18	Sonstige ordentliche Aufwendungen		0,00	0	0	0	0	0	0	0
19	Summe der ordentlichen Aufwendungen (Nr.11 bis 18)		286.771,15	319.900	358.150	352.150	0	354.542	361.758	368.100
20	Verwaltungsergebnis (Nr.10 ././ 19)		-270.189,05	-288.550	-326.800	-320.600	0	-322.892	-330.108	-336.450
21	Finanzerträge		0,00	0	0	0	0	0	0	0
22	Zinsaufwendungen		0,00	0	0	0	0	0	0	0
23	Finanzergebnis (Nr.21 ././ 22)		0,00	0	0	0	0	0	0	0
24	Ordentliches Ergebnis (Verwaltungsergebnis und Finanzergebnis)		-270.189,05	-288.550	-326.800	-320.600	0	-322.892	-330.108	-336.450
25	Außerordentliche Erträge		0,00	0	0	0	0	0	0	0
26	Außerordentliche Aufwendungen		0,00	0	0	0	0	0	0	0
27	Außerordentliches Ergebnis (Nr.25 ././ 26)		0,00	0	0	0	0	0	0	0
28	Jahresergebnis vor internen Leistungsbeziehungen (ordentliches Ergebnis und außerordentliches Ergebnis)		-270.189,05	-288.550	-326.800	-320.600	0	-322.892	-330.108	-336.450
29	Erlöse aus internen Leistungsbeziehungen		0,00	0	0	0	0	0	0	0
30	Kosten aus internen Leistungsbeziehungen		67.585,75	86.052	77.561	77.982	0	77.584	78.704	79.759
31	Ergebnis der internen Leistungsbeziehungen (Nr.29-30)		-67.585,75	-86.052	-77.561	-77.982	0	-77.584	-78.704	-79.759
32	Jahresergebnis nach internen Leistungsbeziehungen (Nr.28+31)		-337.774,80	-374.602	-404.361	-398.582	0	-400.476	-408.812	-416.209

Produkthaushalt 2020 und 2021								
Stadt	1	Stadt Mühlheim am Main						
Produkt-Bereich	1.05	Jugend und Soziales						
Produkt-Gruppe	1.05.58	Jugendpflege						
Teilfinanzhaushalt	Ergebnis d. Jahresabschlusses 2018	Haushaltsansatz 2019	Haushaltsansatz 2020	Haushaltsansatz 2021	VE	Plan 2022	Plan 2023	Plan 2024
Einzahlungen aus Investitionstätigkeit								
1 Einz. aus Investitionszuweisung u. -zuschüssen sowie aus Investitionsbeiträgen	0,00	0	0	0	0	0	0	0
2 Einz. aus Abgängen v. Vermögensgegenst. d. Sachanlageverm. u. des immateriellen Anlagevermögens	0,00	0	0	0	0	0	0	0
3 Einzahlung aus Abgängen von Vermögensgegenständen des Finanzanlagevermögens	0,00	0	0	0	0	0	0	0
5 Summe Einzahlungen aus Investitionstätigkeit (Nr.1 bis 3)	0,00	0	0	0	0	0	0	0
Einzahlungen aus Finanzierungstätigkeit								
6 Einzahlungen aus der Aufnahme von Krediten u. wirtschaftl. vergleichbaren Vorgängen für Investitionen	0,00	0	0	0	0	0	0	0
7 Einzahlungen aus der Aufnahme von Krediten für Liquiditätssicherung	0,00	0	0	0	0	0	0	0
8 Summe Einzahlungen aus Finanzierungstätigkeit (Nr.6+7))	0,00	0	0	0	0	0	0	0
9 Summe Einzahlungen (Nr.5 + 8)	0,00	0	0	0	0	0	0	0
Auszahlungen aus Investitionstätigkeit								
10 Auszahlung für den Erwerb von Grundstücken und Gebäuden	0,00	0	0	0	0	0	0	0
11 Auszahlung für Baumaßnahmen	0,00	36.000	5.000	0	0	0	0	0
12 Auszahlung für Investitionen in das sonstige Sachanlagevermögen u. immaterielle Anlagevermögen	3.835,74	11.600	8.000	8.000	0	8.000	8.000	8.000
13 Auszahlungen für Investitionen in das Finanzanlagevermögen	0,00	0	0	0	0	0	0	0
14 Summe Auszahlungen aus Investitionstätigkeit (Nr.10 bis 13)	3.835,74	47.600	13.000	8.000	0	8.000	8.000	8.000
Auszahlungen aus Finanzierungstätigkeit								
15 Auszahlungen für die Tilgung von Krediten u. wirtschaftl. vergleichbaren Vorgängen für Investitionen	0,00	0	0	0	0	0	0	0
16 Auszahlung für die Tilgung von Liquidationskrediten	0,00	0	0	0	0	0	0	0
17 Summe Auszahlungen aus Finanzierungstätigkeit (Nr.15 bis 16))	0,00	0	0	0	0	0	0	0
18 Summe Auszahlungen (Nr.14 + 17)	3.835,74	47.600	13.000	8.000	0	8.000	8.000	8.000
19 Saldo (Einzahlungen ./.. Auszahlungen)	-3.835,74	-47.600	-13.000	-8.000	0	-8.000	-8.000	-8.000

Produkthaushalt 2020 und 2021

Stadt 1 **Stadt Mühlheim am Main**
Produkt-Bereich 1.05 **Jugend und Soziales**
Produkt-Gruppe 1.05.59 **Wohnungsfürsorge**

Posi- tion	Konten	<u>Teilergebnishaushalt</u>	Ergebnis d. Jahresabschlusses 2018	Haushaltsansatz 2019	Haushaltsansatz 2020	Haushaltsansatz 2021	VE	Plan 2022	Plan 2023	Plan 2024
1	Privatrechtliche Leistungsentgelte		0,00	0	0	0	0	0	0	0
2	Öffentlich-rechtliche Leistungsentgelte		0,00	0	0	0	0	0	0	0
3	Kostenersatzleistungen und -erstattungen		6.394,39	6.000	5.000	5.000	0	5.000	5.000	5.000
4	Bestandsveränderungen und aktivierte Eigenleistungen		0,00	0	0	0	0	0	0	0
5	Steuern und steuerähnli. Erträge einschl. Erträge aus gesetzl. Umlagen		0,00	0	0	0	0	0	0	0
6	Erträge aus Transferleistungen		0,00	0	0	0	0	0	0	0
7	Erträge a.Zuweisungen u.Zuschüssen für lfd.Zwecke u.allgem.Umlagen		0,00	0	0	0	0	0	0	0
8	Erträge aus der Auflösung von SoPo aus Investitionszuweisgn, -zuschüssen und Investitionsbeiträgen		0,00	2.250	1.000	1.000	0	1.000	1.000	1.000
9	Sonstige ordentliche Erträge		0,00	0	0	0	0	0	0	0
10	Summe der ordentlichen Erträge (Nr.1 bis 9)		6.394,39	8.250	6.000	6.000	0	6.000	6.000	6.000
11	Personalaufwendungen		0,00	0	0	0	0	0	0	0
12	Versorgungsaufwendungen		0,00	0	0	0	0	0	0	0
13	Aufwendungen für Sach- und Dienstleistungen		0,00	0	0	0	0	0	0	0
14	Abschreibungen		0,00	30.400	8.400	14.200	0	16.700	19.200	21.700
15	Aufwendungen für Zuweisungen und Zuschüsse sowie besondere Finanzaufwendungen		0,00	0	0	0	0	0	0	0
16	Steueraufwendungen einschl. Aufwendungen aus gesetzl. Umlageverpflichtungen		0,00	0	0	0	0	0	0	0
17	Transferaufwendungen		0,00	0	0	0	0	0	0	0
18	Sonstige ordentliche Aufwendungen		0,00	0	0	0	0	0	0	0
19	Summe der ordentlichen Aufwendungen (Nr.11 bis 18)		0,00	30.400	8.400	14.200	0	16.700	19.200	21.700
20	Verwaltungsergebnis (Nr.10 ././ 19)		6.394,39	-22.150	-2.400	-8.200	0	-10.700	-13.200	-15.700
21	Finanzerträge		0,00	0	0	0	0	0	0	0
22	Zinsaufwendungen		0,00	0	0	0	0	0	0	0
23	Finanzergebnis (Nr.21 ././ 22)		0,00	0	0	0	0	0	0	0
24	Ordentliches Ergebnis (Verwaltungsergebnis und Finanzergebnis)		6.394,39	-22.150	-2.400	-8.200	0	-10.700	-13.200	-15.700
25	Außerordentliche Erträge		0,00	0	0	0	0	0	0	0
26	Außerordentliche Aufwendungen		0,00	0	0	0	0	0	0	0
27	Außerordentliches Ergebnis (Nr.25 ././ 26)		0,00	0	0	0	0	0	0	0
28	Jahresergebnis vor internen Leistungsbeziehungen (ordentliches Ergebnis und außerordentliches Ergebnis)		6.394,39	-22.150	-2.400	-8.200	0	-10.700	-13.200	-15.700
29	Erlöse aus internen Leistungsbeziehungen		0,00	0	0	0	0	0	0	0
30	Kosten aus internen Leistungsbeziehungen		0,00	0	0	0	0	0	0	0
31	Ergebnis der internen Leistungsbeziehungen (Nr.29-30)		0,00	0	0	0	0	0	0	0
32	Jahresergebnis nach internen Leistungsbeziehungen (Nr.28+31)		6.394,39	-22.150	-2.400	-8.200	0	-10.700	-13.200	-15.700

Produkthaushalt 2020 und 2021								
Stadt	1	Stadt Mühlheim am Main						
Produkt-Bereich	1.05	Jugend und Soziales						
Produkt-Gruppe	1.05.59	Wohnungsfürsorge						
Teilfinanzhaushalt	Ergebnis d. Jahresabschlusses 2018	Haushaltsansatz 2019	Haushaltsansatz 2020	Haushaltsansatz 2021	VE	Plan 2022	Plan 2023	Plan 2024
Einzahlungen aus Investitionstätigkeit								
1 Einz. aus Investitionszuweisung u. -zuschüssen sowie aus Investitionsbeiträgen	0,00	30.000	25.000	25.000	0	25.000	25.000	25.000
2 Einz. aus Abgängen v. Vermögensgegenst. d. Sachanlageverm. u. des immateriellen Anlagevermögens	0,00	0	0	0	0	0	0	0
3 Einzahlung aus Abgängen von Vermögensgegenständen des Finanzanlagevermögens	0,00	0	0	0	0	0	0	0
5 Summe Einzahlungen aus Investitionstätigkeit (Nr.1 bis 3)	0,00	30.000	25.000	25.000	0	25.000	25.000	25.000
Einzahlungen aus Finanzierungstätigkeit								
6 Einzahlungen aus der Aufnahme von Krediten u. wirtschaftl. vergleichbaren Vorgängen für Investitionen	0,00	0	0	0	0	0	0	0
7 Einzahlungen aus der Aufnahme von Krediten für Liquiditätssicherung	0,00	0	0	0	0	0	0	0
8 Summe Einzahlungen aus Finanzierungstätigkeit (Nr.6+7))	0,00	0	0	0	0	0	0	0
9 Summe Einzahlungen (Nr.5 + 8)	0,00	30.000	25.000	25.000	0	25.000	25.000	25.000
Auszahlungen aus Investitionstätigkeit								
10 Auszahlung für den Erwerb von Grundstücken und Gebäuden	0,00	0	0	0	0	0	0	0
11 Auszahlung für Baumaßnahmen	0,00	0	0	0	0	0	0	0
12 Auszahlung für Investitionen in das sonstige Sachanlagevermögen u. immaterielle Anlagevermögen	0,00	51.000	66.000	25.000	0	25.000	25.000	25.000
13 Auszahlungen für Investitionen in das Finanzanlagevermögen	0,00	0	0	0	0	0	0	0
14 Summe Auszahlungen aus Investitionstätigkeit (Nr.10 bis 13)	0,00	51.000	66.000	25.000	0	25.000	25.000	25.000
Auszahlungen aus Finanzierungstätigkeit								
15 Auszahlungen für die Tilgung von Krediten u. wirtschaftl. vergleichbaren Vorgängen für Investitionen	0,00	0	0	0	0	0	0	0
16 Auszahlung für die Tilgung von Liquidationskrediten	0,00	0	0	0	0	0	0	0
17 Summe Auszahlungen aus Finanzierungstätigkeit (Nr.15 bis 16))	0,00	0	0	0	0	0	0	0
18 Summe Auszahlungen (Nr.14 + 17)	0,00	51.000	66.000	25.000	0	25.000	25.000	25.000
19 Saldo (Einzahlungen ./.. Auszahlungen)	0,00	-21.000	-41.000	0	0	0	0	0