



## **Fachbereich 4 -Sport und Kultur-**

der Stadt Mühlheim am Main

# Fachbereich

4

## Sport und Kultur

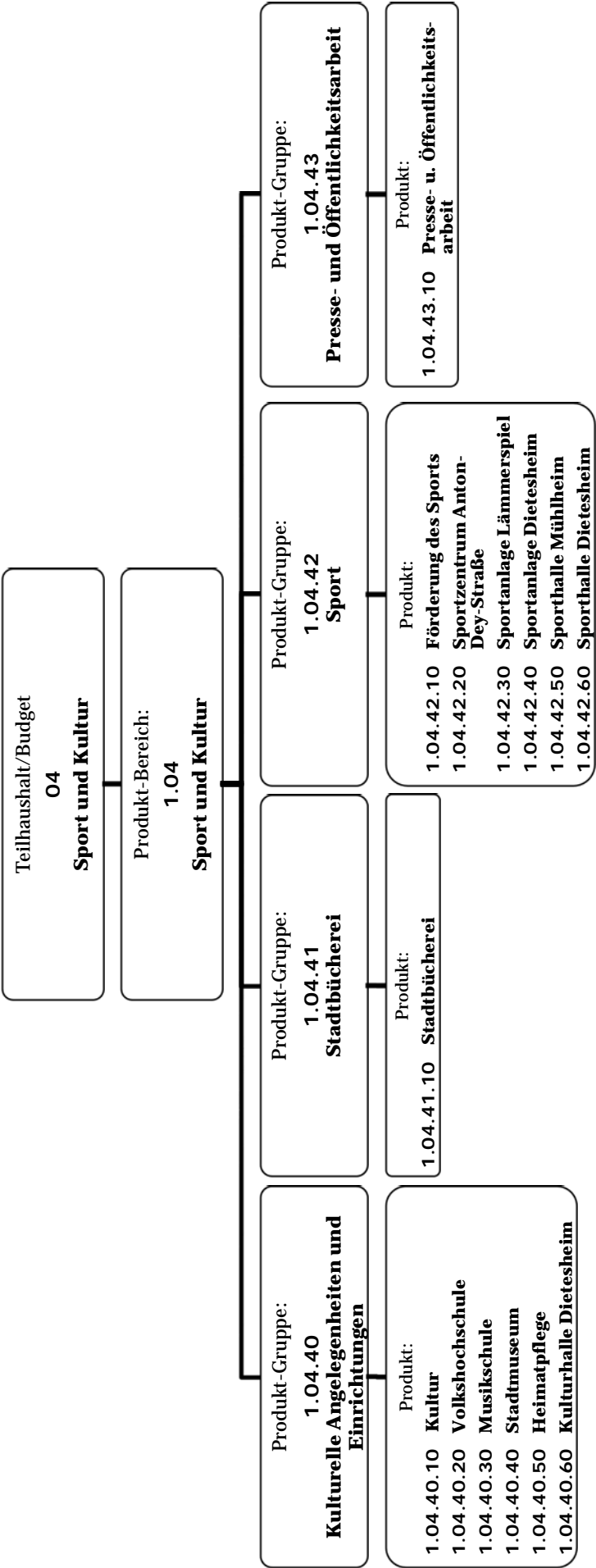

Doppischer Nachtragshaushalt 2018

Stadt	1	Stadt Mühlheim am Main	Verantwortlich:					
Produkt-Bereich	1.04	Sport und Kultur	Produktart:					
<u>Teilfinanzhaushalt</u>								
			HH-Ansatz neu 2018	HH-Ansatz bisher 2018	HH Ansatz mehr / weniger 2018	VE neu 2018	VE bisher 2018	VE mehr / weniger
1		Einz. aus Investitionszuweisung u. -zuschüssen sowie aus Investitionsbeiträgen	250.000	250.000	0	0	0	0
2		Einz. aus Abgängen v. Vermögensgegenst. d. Sachanlageverm. u. des immateriellen Anlagevermögens	0	0	0	0	0	0
3		Einzahlung aus Abgängen von Vermögensgegenständen des Finanzanlagevermögens	47.400	47.400	0	0	0	0
5		<b>Einzahlungen aus Investitionstätigkeit (Nr. 1 bis 3)</b>	<b>297.400</b>	<b>297.400</b>	<b>0</b>	<b>0</b>	<b>0</b>	<b>0</b>
6		Einzahlungen aus der Aufnahme von Krediten u. wirtschaftl. vergleichbaren Vorgängen für Investitionen	0	0	0	0	0	0
7		Einzahlungen aus der Aufnahme von Krediten für Liquiditätssicherung	0	0	0	0	0	0
8		<b>Einzahlungen aus Finanzierungstätigkeit (Nr. 6+7))</b>	<b>0</b>	<b>0</b>	<b>0</b>	<b>0</b>	<b>0</b>	<b>0</b>
9		<b>Summe Einzahlungen (Nr. 5 + 8)</b>	<b>297.400</b>	<b>297.400</b>	<b>0</b>	<b>0</b>	<b>0</b>	<b>0</b>
10		Auszahlung für den Erwerb von Grundstücken und Gebäuden	0	0	0	0	0	0
11		Auszahlung für Baumaßnahmen	579.000	475.000	104.000	0	0	0
12		Auszahlung für Investitionen in das sonstige Sachanlagevermögen u. immaterielle Anlagevermögen	1.668.200	1.668.200	0	0	0	0
13		Auszahlungen für Investitionen in das Finanzanlagevermögen	0	0	0	0	0	0
14		<b>Auszahlungen aus Investitionstätigkeit (Nr. 10 bis 13)</b>	<b>2.247.200</b>	<b>2.143.200</b>	<b>104.000</b>	<b>0</b>	<b>0</b>	<b>0</b>
15		Auszahlungen für die Tilgung von Krediten u. wirtschaftl. vergleichbaren Vorgängen für Investitionen	0	0	0	0	0	0
16		Auszahlung für die Tilgung von Liquiditätskrediten	0	0	0	0	0	0
17		<b>Auszahlungen aus Finanzierungstätigkeit (Nr. 15 bis 16))</b>	<b>0</b>	<b>0</b>	<b>0</b>	<b>0</b>	<b>0</b>	<b>0</b>
18		<b>Summe Auszahlungen (Nr. 14 + 17)</b>	<b>2.247.200</b>	<b>2.143.200</b>	<b>104.000</b>	<b>0</b>	<b>0</b>	<b>0</b>
19		<b>Saldo (Einzahlungen ./ Auszahlungen)</b>	<b>-1.949.800</b>	<b>-1.845.800</b>	<b>-104.000</b>	<b>0</b>	<b>0</b>	<b>0</b>

## Doppischer Nachtragshaushalt 2018

## Nachtragshaushalt 2018 | Teilhaushalte Fachbereich

Stadt	1	Stadt Mülheim am Main	Verantwortlich:	Klaus Schäfer	VE	VE mehr /
Produkt-Bereich	1.04	Sport und Kultur	Produktart:	extern	bisher	weniger
Produkt-Gruppe	1.04.42	Sport	Auftragsgrundlage:	Pflichtaufgabe	2018	
<u>Teilfinanzhaushalt</u>						
			HH-Ansatz neu 2018	HH-Ansatz bisher 2018	HH-Ansatz mehr / weniger 2018	VE neu 2018
1	Einz. aus Investitionszuweisung u. -zuschüssen sowie aus Investitionsbeiträgen		250.000	250.000	0	0
2	Einz. aus Abgängen v. Vermögensgegenst. d. Sachanlageverm. u. des immateriellen Anlagevermögens		0	0	0	0
3	Einzahlung aus Abgängen von Vermögensgegenständen des Finanzanlagevermögens		0	0	0	0
5	<b>Einzahlungen aus Investitionstätigkeit (Nr. 1 bis 3)</b>		<b>250.000</b>	<b>250.000</b>	<b>0</b>	<b>0</b>
6	Einzahlungen aus der Aufnahme von Krediten u. wirtschaftl. vergleichbaren Vorgängen für Investitionen		0	0	0	0
7	Einzahlungen aus der Aufnahme von Krediten für Liquiditätssicherung		0	0	0	0
8	<b>Einzahlungen aus Finanzierungstätigkeit (Nr. 6+7))</b>		<b>0</b>	<b>0</b>	<b>0</b>	<b>0</b>
9	<b>Summe Einzahlungen (Nr. 5 + 8)</b>		<b>250.000</b>	<b>250.000</b>	<b>0</b>	<b>0</b>
10	Auszahlung für den Erwerb von Grundstücken und Gebäuden		0	0	0	0
11	Auszahlung für Baumaßnahmen		579.000	475.000	104.000	0
12	Auszahlung für Investitionen in das sonstige Sachanlagevermögen u. immaterielle Anlagevermögen		1.661.000	1.661.000	0	0
13	Auszahlungen für Investitionen in das Finanzanlagevermögen		0	0	0	0
14	<b>Auszahlungen aus Investitionstätigkeit (Nr. 10 bis 13)</b>		<b>2.240.000</b>	<b>2.136.000</b>	<b>104.000</b>	<b>0</b>
15	Auszahlungen für die Tilgung von Krediten u. wirtschaftl. vergleichbaren Vorgängen für Investitionen		0	0	0	0
16	Auszahlung für die Tilgung von Liquiditätskrediten		0	0	0	0
17	<b>Auszahlungen aus Finanzierungstätigkeit (Nr. 15 bis 16))</b>		<b>0</b>	<b>0</b>	<b>0</b>	<b>0</b>
18	<b>Summe Auszahlungen (Nr. 14 + 17)</b>		<b>2.240.000</b>	<b>2.136.000</b>	<b>104.000</b>	<b>0</b>
19	<b>Saldo (Einzahlungen ./. Auszahlungen)</b>		<b>-1.990.000</b>	<b>-1.886.000</b>	<b>-104.000</b>	<b>0</b>

Doppischer Nachtragshaushalt 2018

Stadt	1	Stadt Mühlheim am Main	Verantwortlich: Robin Kaiser			
Produkt-Bereich	1.04	Sport und Kultur	Produktart: extern			
Produkt-Gruppe	1.04.42	Sport	Auftragsgrundlage: freiwillige Aufgabe			
Produkt	1.04.42.60	Sporthalle Dietesheim				
Teilfinanzhaushalt						
	HH-Ansatz neu 2018	HH-Ansatz bisher 2018	HH Ansatz mehr / weniger 2018	VE neu 2018	VE bisher 2018	VE mehr / weniger
1	250.000	250.000	0	0	0	0
Einz. aus Investitionszuweisung u. -zuschüssen sowie aus Investitionsbeiträgen						
1.04.42.60/4026.820811 Landeszuschuss - Kommunalrichtlinie Land						
2	250.000	250.000	0	0	0	0
Einz. aus Abgängen v. Vermögensgegenst. d. Sachanlageverm. u. des immateriellen Anlagevermögens						
3	0	0	0	0	0	0
Einzahlung aus Abgängen von Vermögensgegenständen des Finanzanlagevermögens						
5	250.000	250.000	0	0	0	0
Einzahlungen aus Investitionstätigkeit (Nr. 1 bis 3)						
6	0	0	0	0	0	0
Einzahlungen aus der Aufnahme von Krediten u. wirtschaftl. vergleichbaren Vorgängen für Investitionen						
7	0	0	0	0	0	0
Einzahlungen aus der Aufnahme von Krediten für Liquiditätssicherung						
8	0	0	0	0	0	0
Einzahlungen aus Finanzierungstätigkeit (Nr. 6+7))						
9	250.000	250.000	0	0	0	0
Summe Einzahlungen (Nr. 5 + 8)						
10	0	0	0	0	0	0
Auszahlung für den Erwerb von Grundstücken und Gebäuden						
11	579.000	475.000	104.000	0	0	0
Auszahlung für Baumaßnahmen						
1.04.42.60/4024.842851 Grundhafte Sanierung Dacheindeckung u. Dämmung der Fassade Sporthalle Dietesheim						
12	579.000	475.000	104.000	0	0	0
Auszahlung für Investitionen in das sonstige Sachanlagever-						
1.04.42.60/4910.843832 Auszahlung für geringwertige Wirtschaftsgüter (250 € - 1.000 € zzgl. MwSt.)						
mögen u. immaterielle Anlagevermögen						
13	0	0	0	0	0	0
Auszahlungen für Investitionen in das Finanzanlagevermögen						
14	580.000	476.000	104.000	0	0	0
Auszahlungen aus Investitionstätigkeit (Nr. 10 bis 13)						
15	0	0	0	0	0	0
Auszahlungen für die Tilgung von Krediten u. wirtschaftl. vergleichbaren Vorgängen für Investitionen						
16	0	0	0	0	0	0
Auszahlung für die Tilgung von Liquidationskrediten						
17	0	0	0	0	0	0
Auszahlungen aus Finanzierungstätigkeit (Nr. 15 bis 16))						
18	580.000	476.000	104.000	0	0	0
Summe Auszahlungen (Nr. 14 + 17)						
19	-330.000	-226.000	-104.000	0	0	0
Saldo (Einzahlungen ./- Auszahlungen)						